Holter-rapport

Genererad 2026-01-14 15:35:32 CET

Patient

ID	195703234608
Namn	Annika Bunnstedt
Födelsedatum	1957-03-23
Kön	Kvinna
Pacemaker	N/A

Klinik

Godkänd av	Hjärtcentrum Halland
Datum	2026-01-14
Underskrift	

Undersökningsöversikt

Start 2026-01-08, 13:59:12 **Slut** 2026-01-10, 13:59:12 **Varaktighet** 2 d 0 h 0 min

Slag

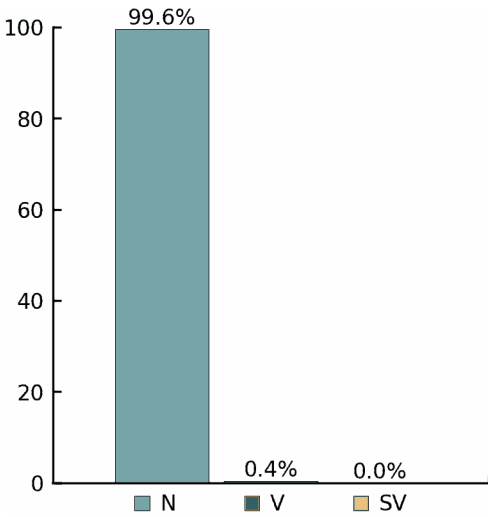

Rytmer

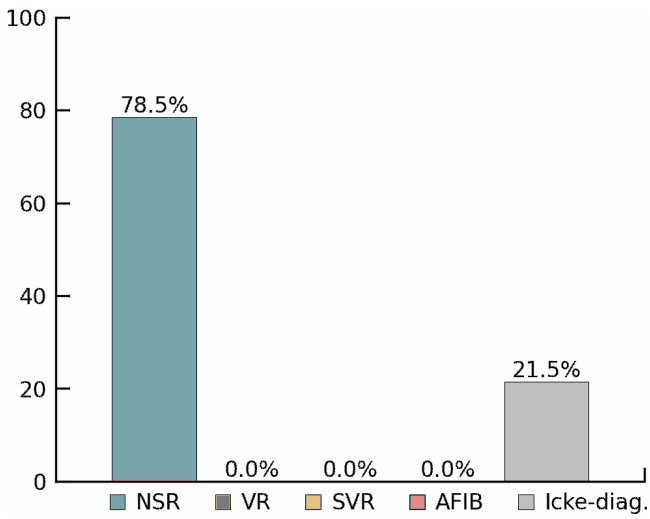

Hjärtfrekvens		Ventrikulär		Supraventrikulär	
Totalt antal slag	171053	**Totalt antal V-slag**	655	**Totalt antal S-slag**	30
Genomsnittlig HF	76 bpm	**Couplets**	0	**Couplets**	0
Långsammast HF	58 bpm	**Runs**	0	**Runs**	1
Snabbast HF	105 bpm	**Takykardier**	0	**Takykardier**	0
Sinustakykardier	2	**Bigeminier**	0	**Bigeminier**	0
Sinusbradykardier	0	**Trigeminier**	0	**Trigeminier**	0
Pauser	0	**Idioventrikulär**	0	**AFIB/AFL**	0%

Sammanfattning

Inspelningens längd är 2 d 0 h 0 min. 79% av signalen var av tillräcklig kvalitet för analys.
Den genomsnittliga hjärtfrekvensen var 76 bpm. Den snabbaste hjärtfrekvensen var 105 bpm vid 19:00 (Dag 1).
Den långsammaste hjärtfrekvensen var 58 bpm vid 08:24 (Dag 2).
Rytmanalys upptäckt 2 episoder av sinustakykardi, varav den längsta var 56 s med början vid 19:29 (Dag 1).
Inget AV-block upptäcktes under inspelningen.
655 ventrikulära slag upptäcktes.
30 supraventrikulära slag upptäcktes. Inklusive: 1 runs.

Dag 1 av 3 översikt

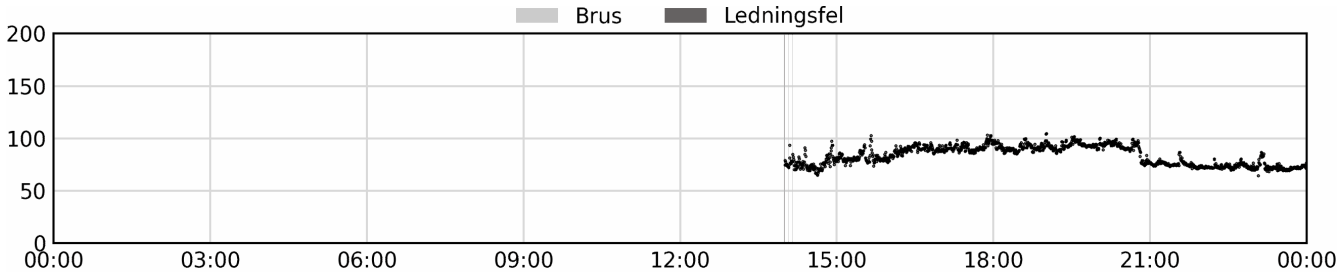

Dag 2 av 3 översikt

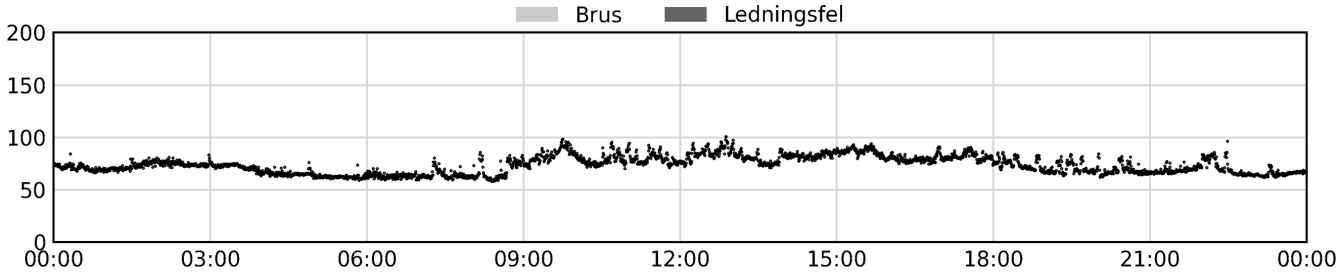

Dag 3 av 3 översikt

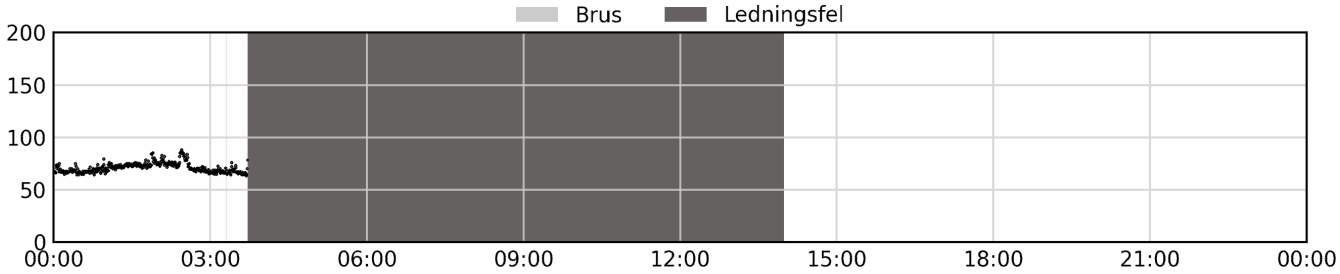

Dag 1 av 3 hjärtfrekvenstabell

Tid		Hjärtfrekvens				Slag			
Från	Till	Medelvärde HF	Min HF	Max HF	Pauser	Totalt	V	SV	Icke-diagn. del
00:00	03:00	-	-	-	-	-	-	-	-
03:00	06:00	-	-	-	-	-	-	-	-
06:00	09:00	-	-	-	-	-	-	-	-
09:00	12:00	-	-	-	-	-	-	-	-
12:00	15:00	76	65	97	0	4484	24	1	2%
15:00	18:00	88	74	103	0	15758	113	4	0%
18:00	21:00	92	74	105	0	16528	41	3	0%
21:00	00:00	74	65	87	0	13299	56	1	0%

Dag 2 av 3 hjärtfrekvenstabell

Tid		Hjärtfrekvens				Slag			
Från	Till	Medelvärde HF	Min HF	Max HF	Pauser	Totalt	V	SV	Icke-diagn. del
00:00	03:00	73	67	84	0	13134	55	1	0%
03:00	06:00	67	60	77	0	11703	51	9	0%
06:00	09:00	65	58	86	0	11753	12	2	0%
09:00	12:00	81	70	98	0	14450	83	4	0%
12:00	15:00	83	71	101	0	14772	69	1	0%
15:00	18:00	83	74	94	0	14674	78	2	0%
18:00	21:00	71	62	86	0	12589	22	1	0%
21:00	00:00	69	62	97	0	12184	10	1	0%

Dag 3 av 3 hjärtfrekvenstabell

00:00	03:00	72	64	88	0	12902	41	0	0%
03:00	06:00	67	64	79	0	2823	0	0	76%
06:00	09:00	-	-	-	0	0	0	0	100%
09:00	12:00	-	-	-	0	0	0	0	100%
12:00	15:00	-	-	-	0	0	0	0	100%
15:00	18:00	-	-	-	-	-	-	-	-
18:00	21:00	-	-	-	-	-	-	-	-
21:00	00:00	-	-	-	-	-	-	-	-

Dag 1 av 3 rytmer

Tid		Sinus		Ventrikulär		Supraventrikulär		
Från	Till	Brady-kardi	Taky-kardi	Idioven-trikulär	Taky-kardi	Taky-kardi	AFIB/AFL	Icke-diagn. del
00:00	03:00	-	-	-	-	-	-	-
03:00	06:00	-	-	-	-	-	-	-
06:00	09:00	-	-	-	-	-	-	-
09:00	12:00	-	-	-	-	-	-	-
12:00	15:00	0%	0%	0%	0%	0%	0%	2%
15:00	18:00	0%	0%	0%	0%	0%	0%	0%
18:00	21:00	0%	1%	0%	0%	0%	0%	0%
21:00	00:00	0%	0%	0%	0%	0%	0%	0%

Dag 2 av 3 rytmer

Tid		Sinus		Ventrikulär		Supraventrikulär		
Från	Till	Brady-kardi	Taky-kardi	Idioven-trikulär	Taky-kardi	Taky-kardi	AFIB/AFL	Icke-diagn. del
00:00	03:00	0%	0%	0%	0%	0%	0%	0%
03:00	06:00	0%	0%	0%	0%	0%	0%	0%
06:00	09:00	0%	0%	0%	0%	0%	0%	0%
09:00	12:00	0%	0%	0%	0%	0%	0%	0%
12:00	15:00	0%	1%	0%	0%	0%	0%	0%
15:00	18:00	0%	0%	0%	0%	0%	0%	0%
18:00	21:00	0%	0%	0%	0%	0%	0%	0%
21:00	00:00	0%	0%	0%	0%	0%	0%	0%

Dag 3 av 3 rytmer

00:00	03:00	0%	0%	0%	0%	0%	0%	0%
03:00	06:00	0%	0%	0%	0%	0%	0%	76%
06:00	09:00	0%	0%	0%	0%	0%	0%	100%
09:00	12:00	0%	0%	0%	0%	0%	0%	100%
12:00	15:00	0%	0%	0%	0%	0%	0%	100%
15:00	18:00	-	-	-	-	-	-	-
18:00	21:00	-	-	-	-	-	-	-
21:00	00:00	-	-	-	-	-	-	-

Normal sinusrytm

21:51:06 (Dag 1) HF: 74 bpm

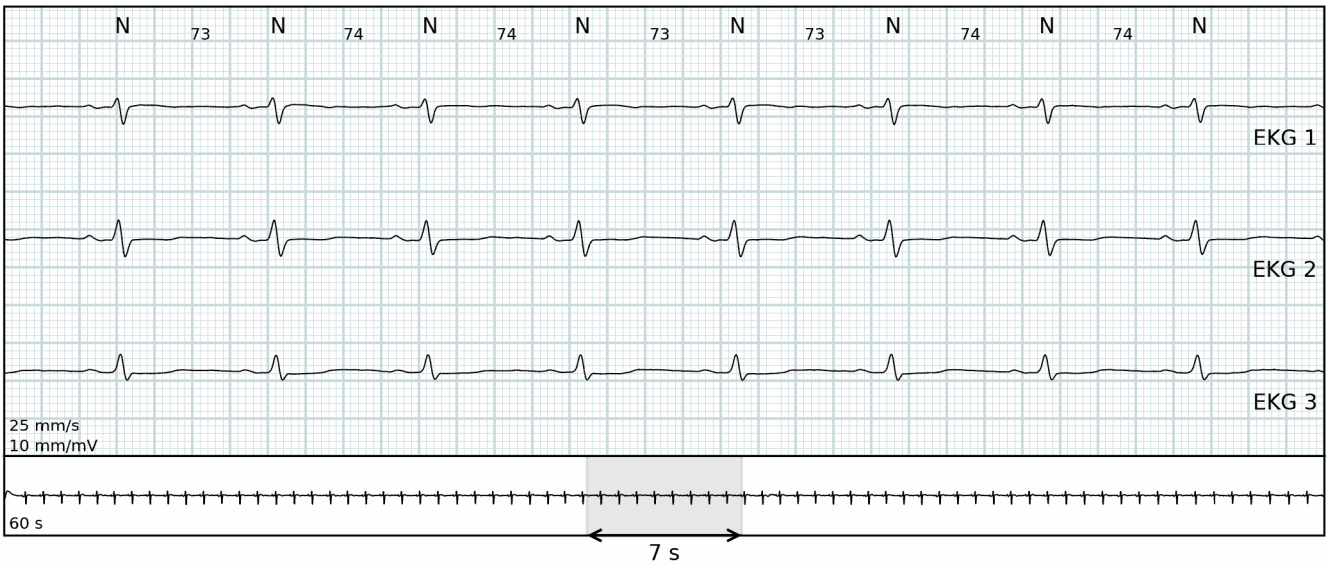

Snabbaste hjärtfrekvensen

19:00:41 (Dag 1) HF: 105 bpm

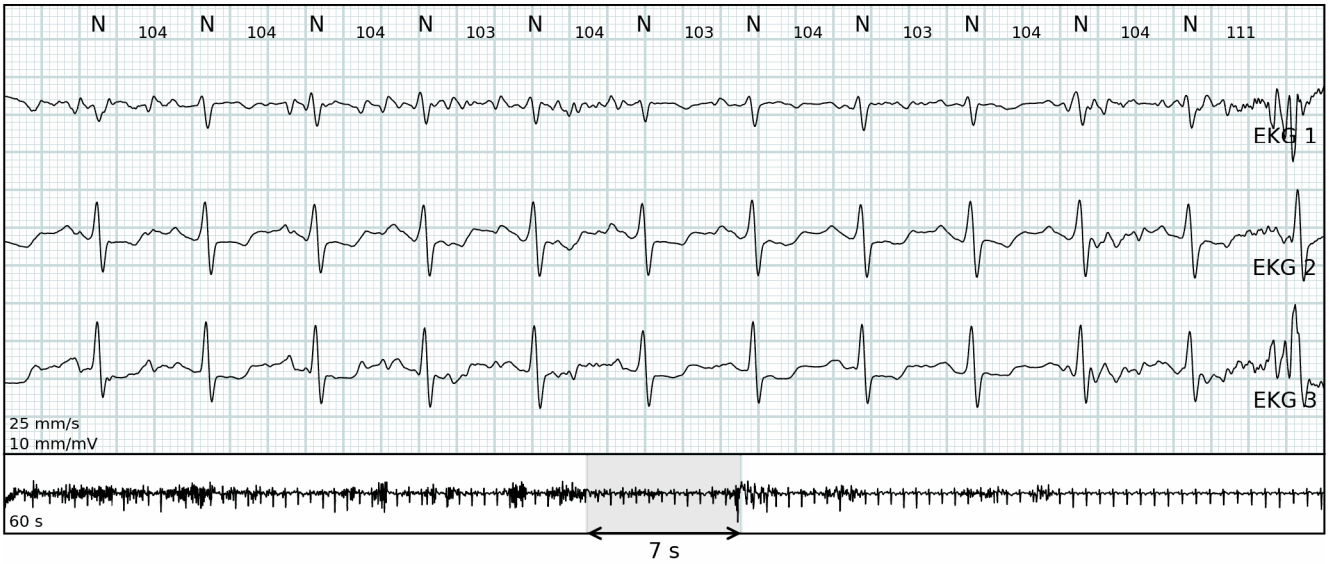

Långsammaste hjärtfrekvensen

08:24:28 (Dag 2) HF: 58 bpm

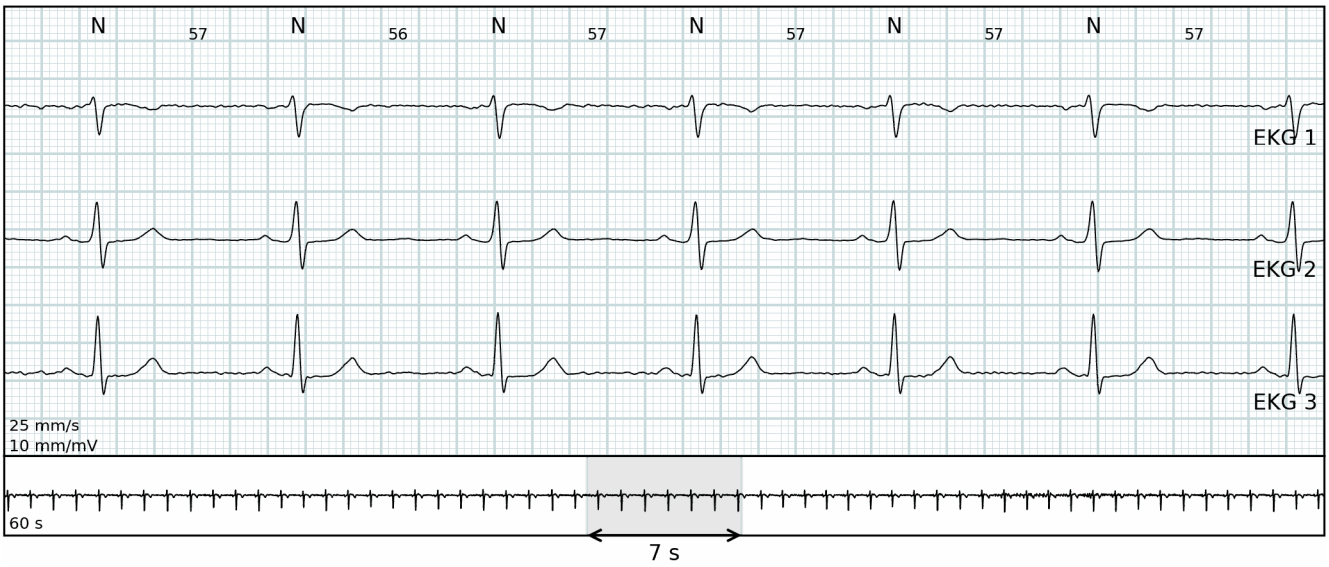

Sinustakykardi

12:52:24 (Dag 2) HF: 101 bpm

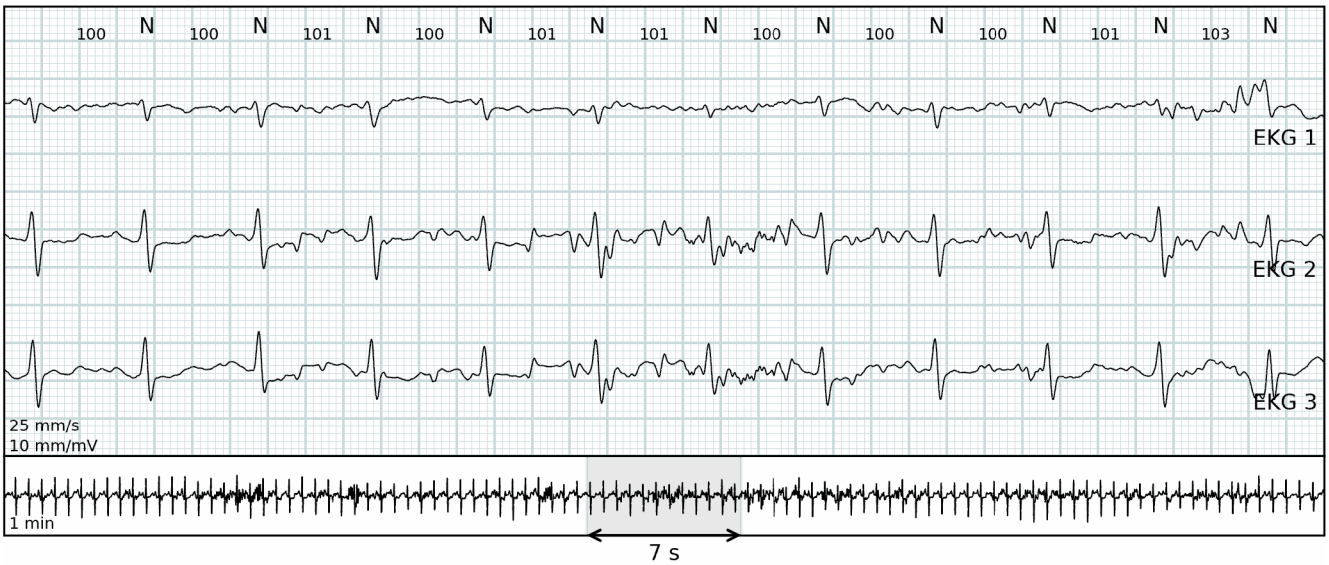

Ventrikulär

10:01:58 (Dag 2) HF: 83 bpm

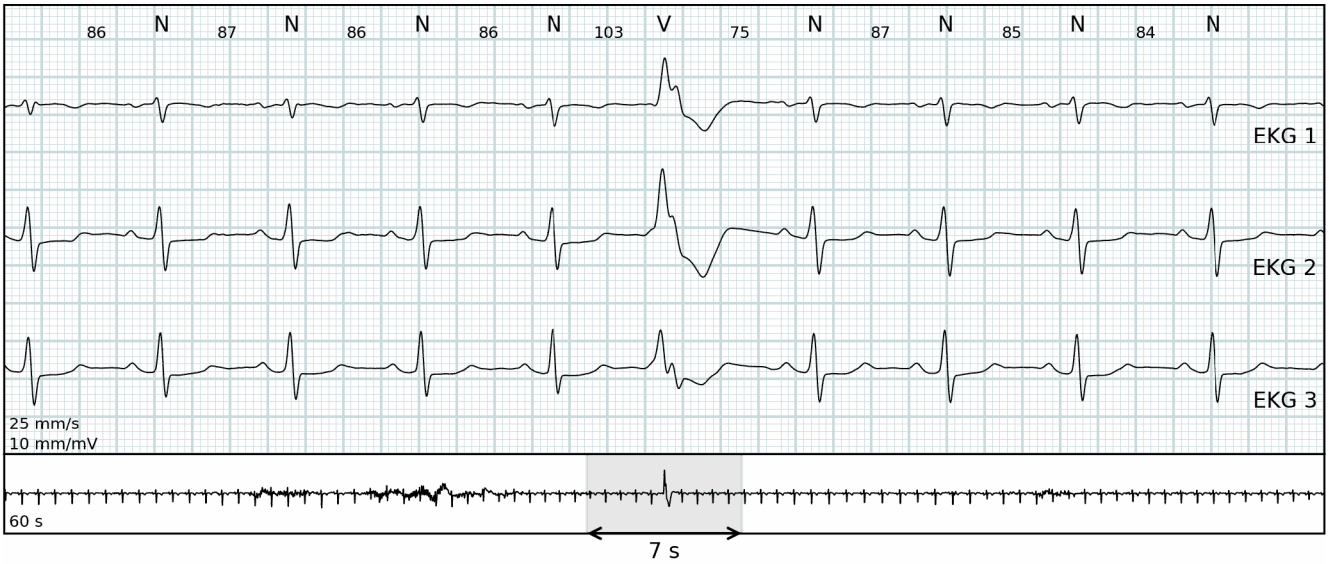

Ventrikulär

21:48:59 (Dag 1) HF: 75 bpm

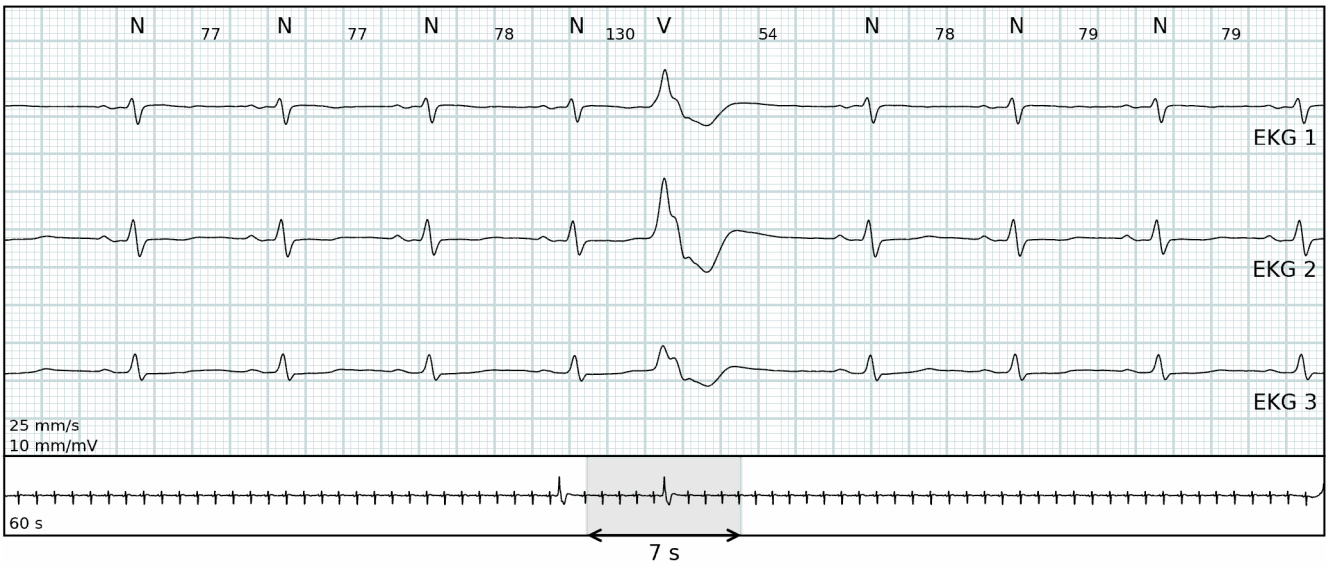

Ventrikulär

16:09:33 (Dag 1) HF: 83 bpm

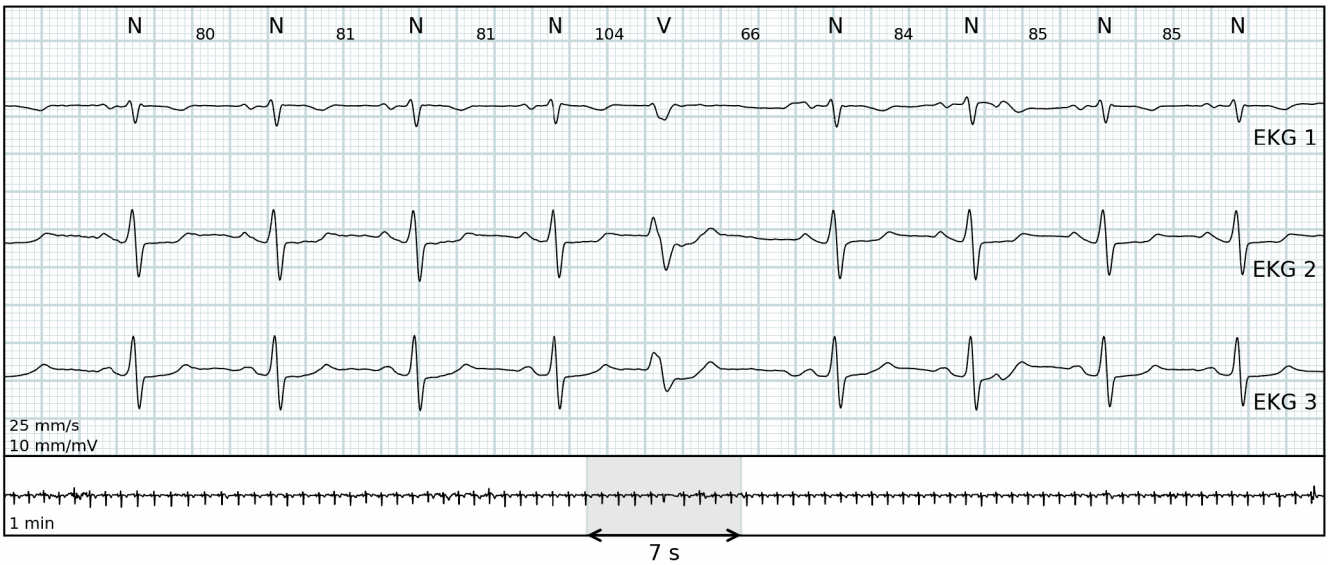

Ventrikulär

16:19:42 (Dag 1) HF: 87 bpm

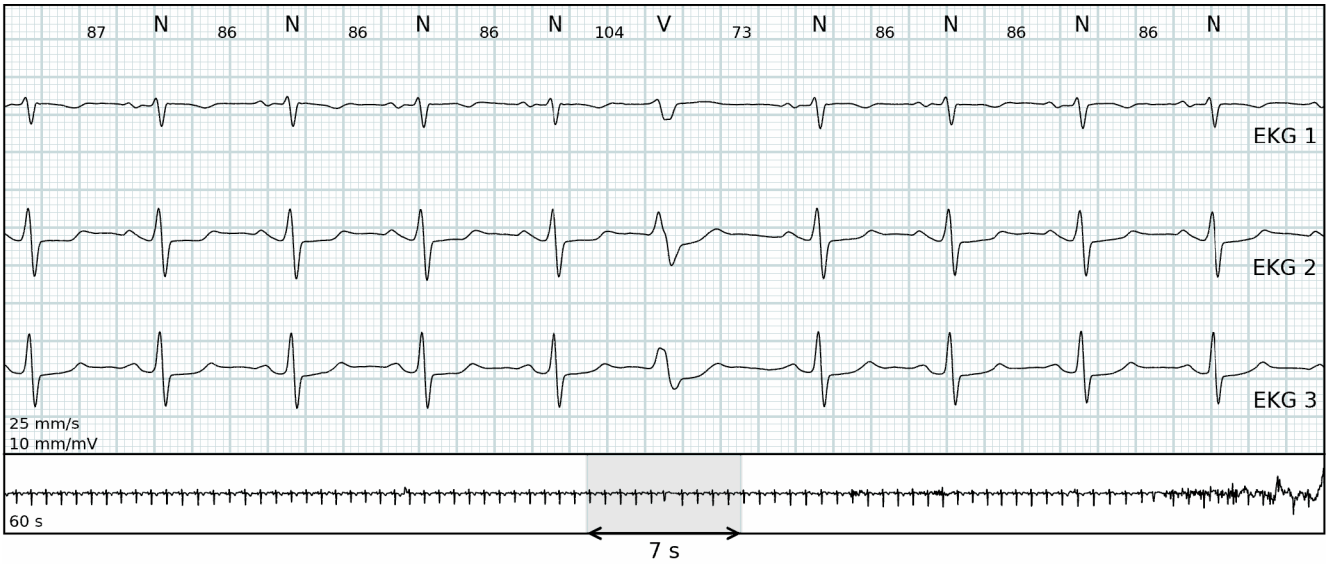

Ventrikulär

19:37:22 (Dag 2) HF: 68 bpm

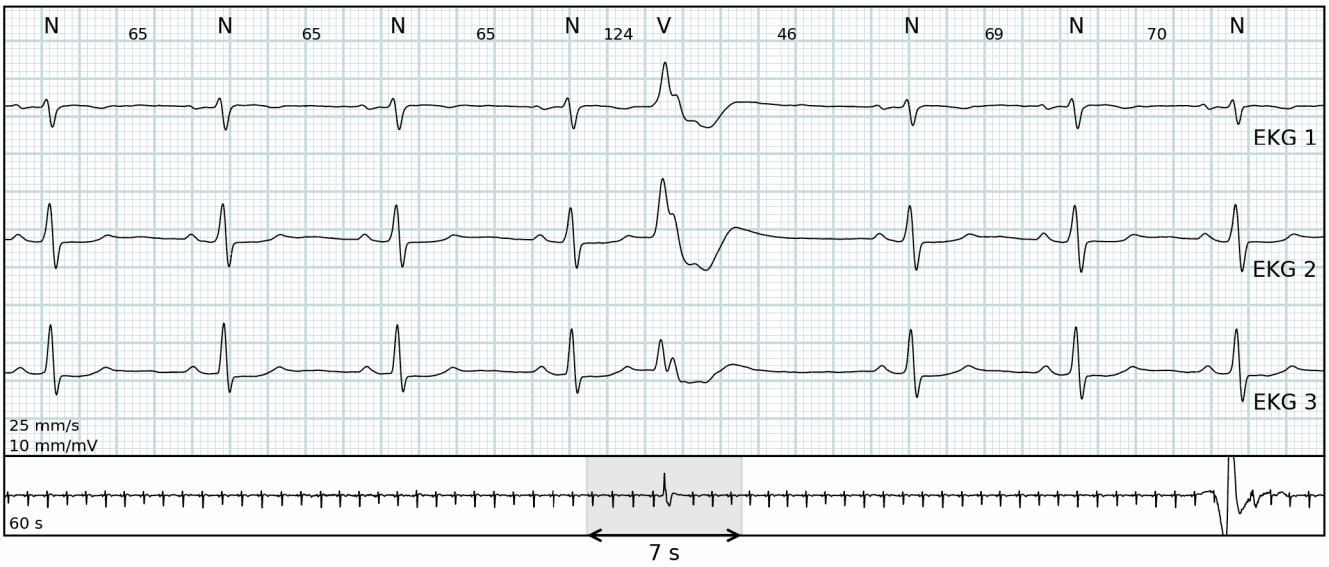

Supraventrikulär

21:46:23 (Dag 1) HF: 75 bpm

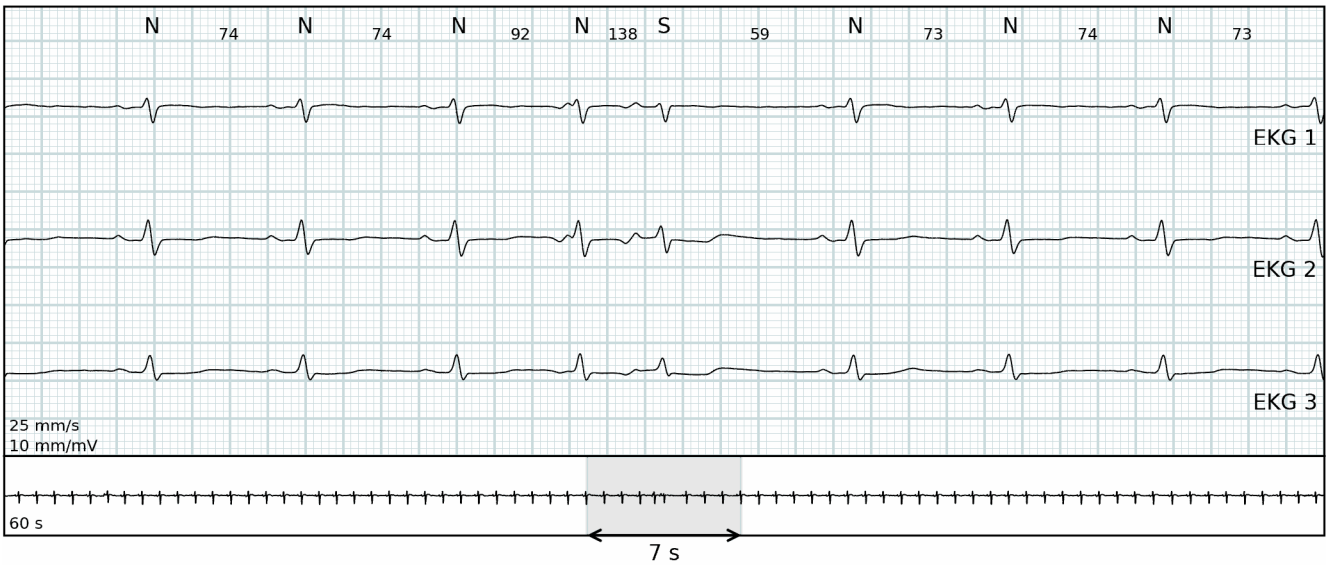

Supraventrikulär run

04:09:31 (Dag 2) HF: 66 bpm

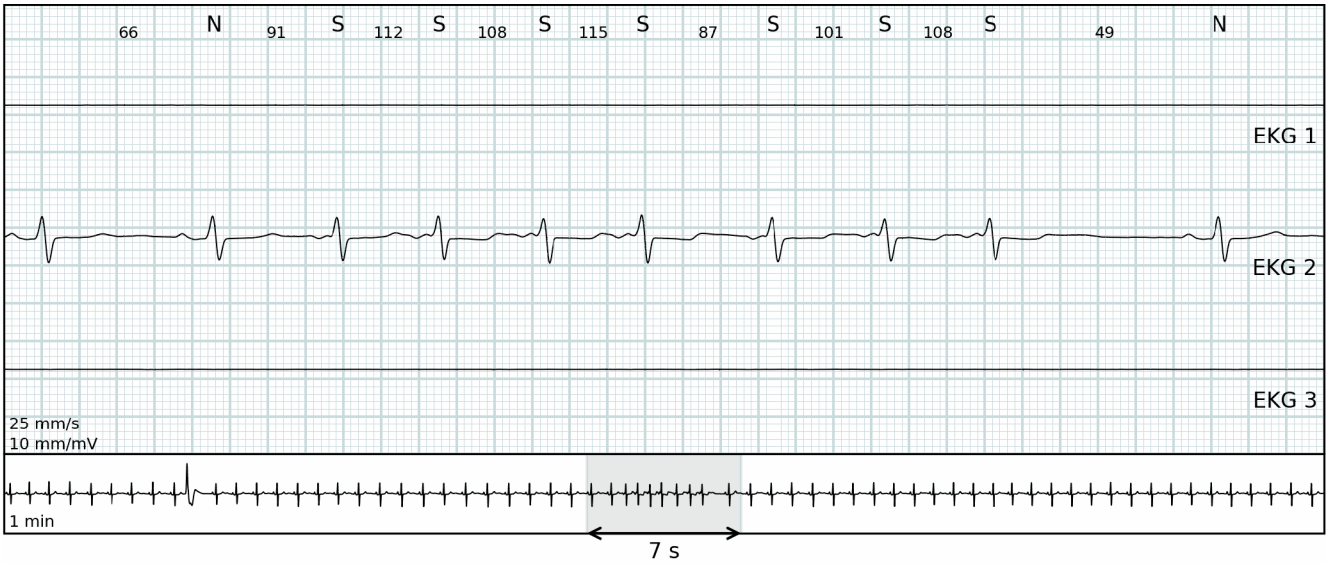

Algoritminställningar

Minsta pauslängd	2 sekunder
Alla hjärtfrekvensvärden	Beräknas per 30 sekunder
Sinustakykardi	Sinusrytm snabbare än 100 bpm som varar längre än 30 sekunder
Sinusbradykardi	Sinusrytm långsammare än 55 bpm som varar längre än 30 sekunder
Ventrikulär takykardi	Minst 8 på varandra följande ventrikelslag med en frekvens på mer än 100 bpm
Ventrikulär bradykardi	Minst 3 på varandra följande ventrikelslag med en frekvens lägre än 55 bpm
Ventrikulära runs	3 till 7 på varandra följande ventrikelslag med en frekvens på mer än 100 bpm
Supraventrikulär takykardi	Minst 8 på varandra följande supraventrikulära slag med en frekvens på mer än 100 bpm
Supraventrikulära runs	3 till 7 på varandra följande supraventrikulära slag med en frekvens på mer än 100 bpm
Afib/Aflut	Förmaksflimmer eller -fladder som varar längre än 30 sekunder
Brus	Rörelseartefakter eller dålig anslutning
Icke-diagnostiskt	Den kombinerade mängden ledningsfel och brus
•	Odefinierad annotering
☾	Exempel är under nattetid (22:00 - 07:00)
Version	JR 1.41.0 / AE 1.41.0 / RG 1.41.0

Algoritmer tillhandahålls av Cardiolund

Förkortningar

N	Normal
V	Ventrikulär
S	Supraventrikulär
NSR	Normal sinusrytm
VR	Ventrikulär rytm
SVR	Supraventrikulär rytm
AFIB/AFL	Förmaksflimmer/Förmaksfladder